

# Piano Strutturale Comunale Associato

Faenza - Brisighella - Casola Valsenio - Castel Bolognese - Riolo Terme - Solarolo

PSC 2009 L.R. 24 marzo 2000, n. 20 - "Disciplina generale sulla tutela e l'uso del territorio"

4.A\_4  
**ASPETTI CONDIZIONANTI**  
**TUTELE: natura e paesaggio**  
 scala 1:10000

SINDACO DI FAENZA Claudio Casadio	ASSESSORE ALLE POLITICHE DEL TERRITORIO COMUNE DI FAENZA Donatella Calegari	SINDACO DI CASTEL BOLOGNESE Daniele Bantini
SINDACO DI BRISIGHELLA Davide Misasioli	PROGETTO Emilio Nanni	SINDACO DI RILOLO TERME Emilio Poni
SINDACO DI CASOLA VALSENIIO Nicola Iseppi		SINDACO DI SOLAROLO Fabio Anzolini

## 4.A\_4

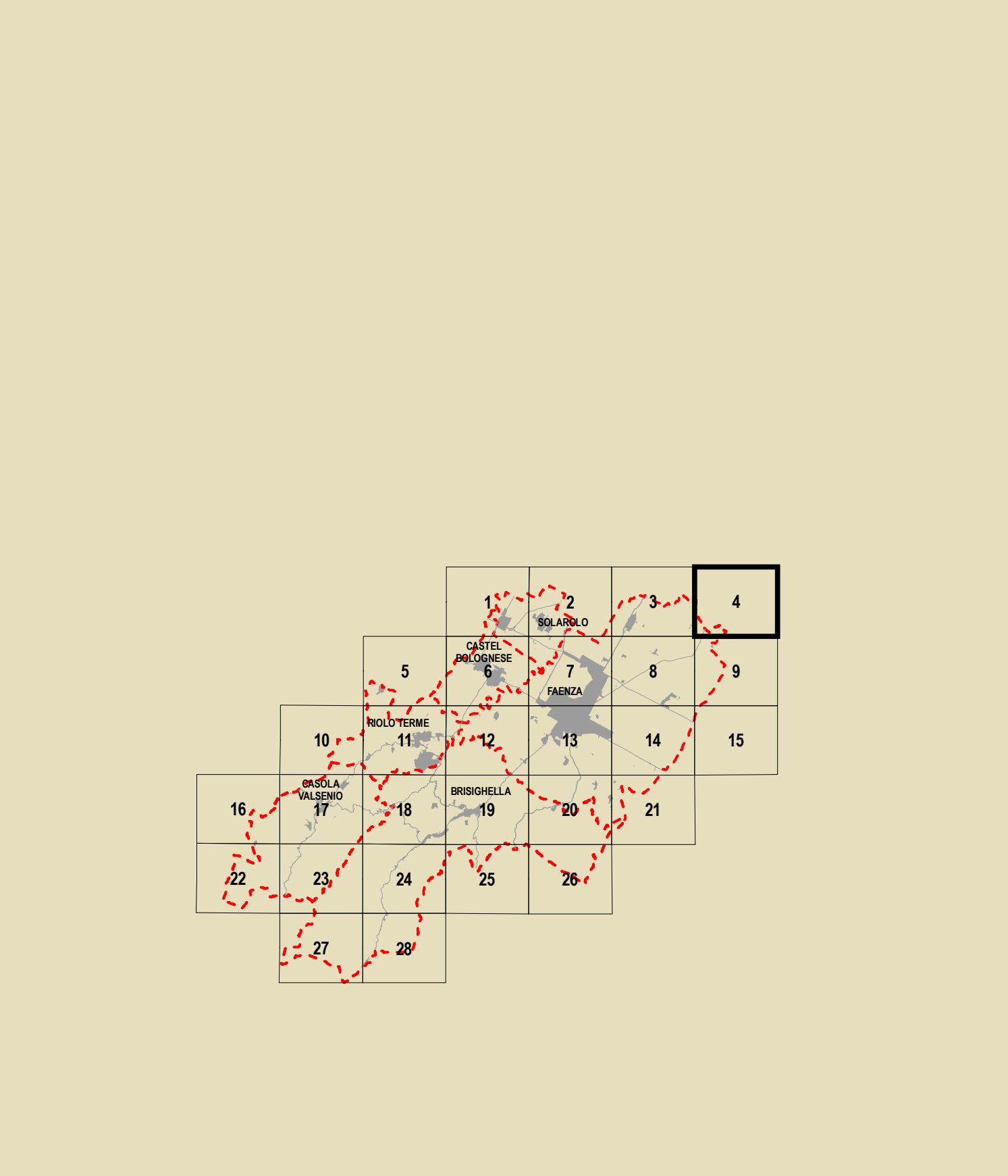

<b>GRUPPI DI PROGETTAZIONE</b> Mauro Benicossi Federica Drei Daria Stanzaglia Gabriele Tampieri Marco Villa	<b>AZIONI COMUNALI</b> Faenza: Giovanni Albani Brisighella: Laura Vecchi Casola Valsenio: Fausto Salvatori Castel Bolognese: Marco Calamandrei Riolo Terme: Azzo Gentilini Solarolo: Cristina Santandrea	<b>CONTRIBUTI</b> Valutazione di Sostenibilità Ambientale e Territoriale Ecoazioni S.n.c. - Quibbio Massimo Santani - Valerio Calderaro Luca Tantarù - Vira Veterucci Aree a piano Domenico Balini Sistema economico e sociale Claudio Facchini - Quallero Malpezzi Maurizio Marini - Simonetta Toroni Isauro Casali - Armando Luca Calani - Alvaro Pederzoli Alessandro Poggiani	<b>Aspetti paesaggici e tutela storica</b> Stefano Marabini Sistema medioevo storico Stefano Saviochi Sistema della infrastruttura per la mobilità TPS Ass. Professionale - Piergiulia Stefano Ciarelli Giancarlo Rocchini Guido Francesco Marino Kapsch & Partner - Ingegnieri Associati Olea S.r.l. - Ravenna Domenico Mili	<b>Architettura territoriale</b> Soprintendenza per i Beni Architettici dell'Emilia Romagna Chiara Guarnieri Gabriellini Claudio Negrelli Gianna Montevocchi Soprintendenza e patrimonio energetico Francesco Marinelli Des Biondi - Graziano Pompo scrittura Tiziana Piancastelli Claudia Lanzoni
--	--	---	--	--

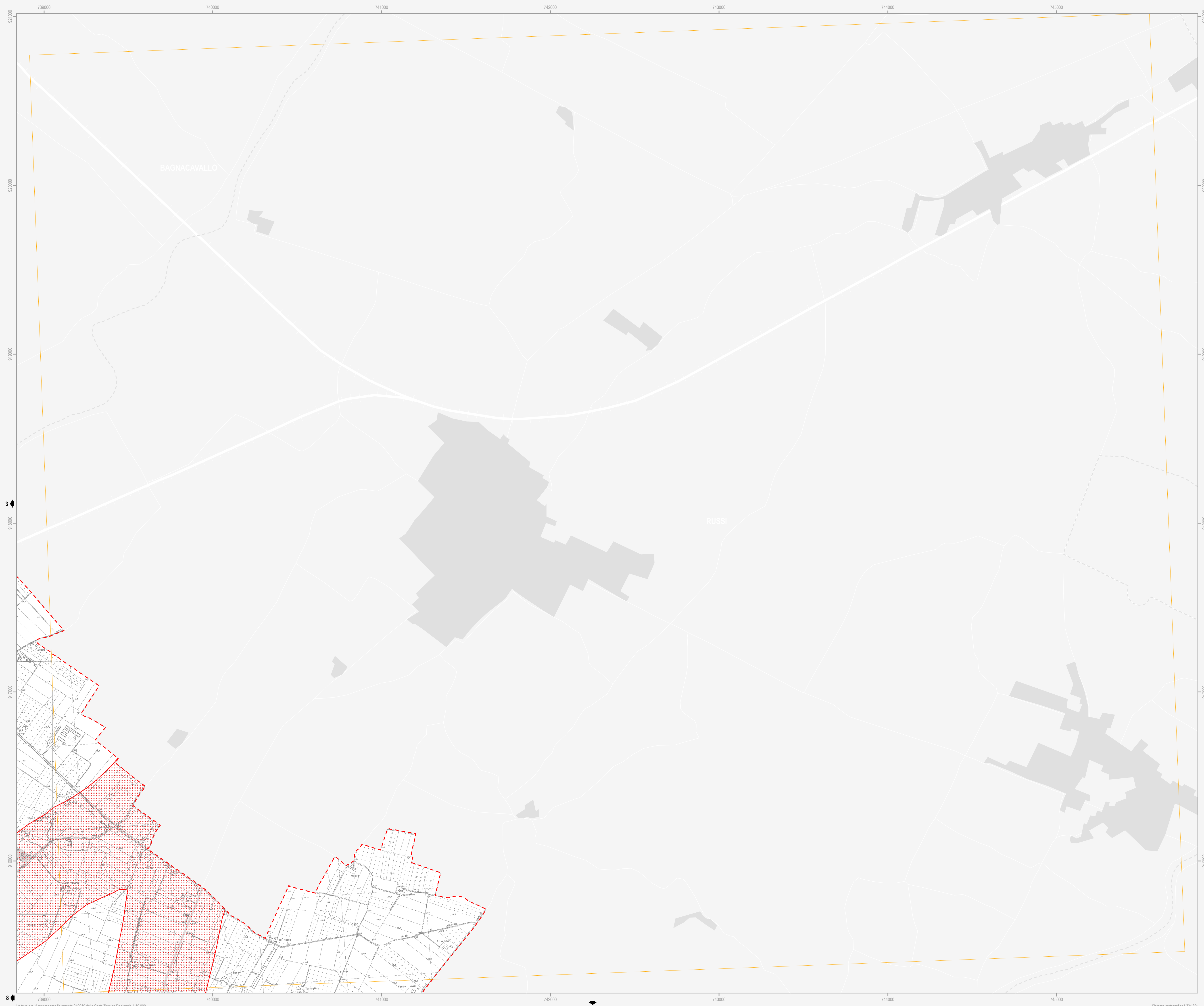

Confine comunale	Viabilità esistente	Autostrada
Centro Storico	Adeguamento viabilità	Adeguamento autostrada
Territorio pianificato	Viabilità di progetto	
Ambiti di nuova previsione del PSC	Tratto ferroviario di progetto	Rete ferroviaria esistente

**Siti Rete Natura 2000** (Direttive 79/409/CEE e 92/43/CEE; D.G.R. n.1224/2008)

Siti di Importanza Comunitaria (SIC) (Art.10.2)

- Alta valle del torrente Sintria
- Alto Senio
- Pietramora, Ceparano, Rio Cozzi
- Pietramora, Ceparano, Rio Cozzi

Siti di Importanza Comunitaria (SIC) e Zone di Protezione Speciale (ZPS) (Art.10.2)

- Vena del gesso romagnolo

**Beni di interesse paesaggistico** (D. Lgs n. 42/2004)

Parchi e riserve naturali (Art.10.4)

Aree forestali (Art.10.5)

Fiumi, torrenti e corsi d'acqua (Art.10.6)

Immobili ed aree dichiarate di notevole interesse pubblico (Art.10.6)

- Parco Villa Gessi D.M. 30-09-35
- Parco Case Grandi D.M. 28-03-53
- Zona di Rontana D.M. 20-09-74
- Zona di Rontana D.M. 24-10-68
- Parco del Cardello D.M. 16-06-75
- Ampliamento vincolo Rontana, Parco Carnè D.M. 12-09-75
- Vena dei Gessi D.M. 30-07-74
- Villa e Parco del Pane D.M. 29-05-76
- Vena dei Gessi D.M. 30-07-74
- Vena dei Gessi D.M. 30-07-74

**Tutela sovraordinata: Regione Emilia Romagna** (L.R. n. 2/1977)

Alberi monumentali (Art.10.7)

**Tutela sovraordinata: PTCP della Provincia di Ravenna**

Reticolo idrografico - alvei (Art.12.2)

Zone di tutela dei caratteri ambientali di laghi, bacini e corsi d'acqua (Art.10.8)

Zone di tutela naturalistica - di conservazione (Art.10.9)

Zone di tutela naturalistica - di limitata trasformazione (Art.10.9)

Zone di particolare interesse paesaggistico ambientale (Art.10.10)

Calanchi (Art.10.11)

Dossi di ambito fluviale recente (Art.10.12)

Paleodossi di modesta rilevanza (Art.10.12)

Acquiferi carsici (Art.10.13)

Viabilità panoramica (Art.10.14)

Sistema collinare (Art.10.15)

Crinali spartiacque minori (Art.10.16)

Aree studio (Art.10.17)

**Tutela sovraordinata: PIAE della Provincia di Ravenna**

Aree di cava e/o di pertinenza (Art.10.18)

**Tutela comunale**

Singolarità geologiche (Art.10.19)

**Comune di Brisighella**

- L'altopiano ed il versante di Monte Romano
- I calanchi di Pideura
- I gessi di Monte Mauro
- La cresta dello Spungone

**Comune di Casola Valsenio**

- La faglia di Mercatate
- Il terrazzo di Valsenio

**Comune di Castel Bolognese**

- I colli sabbiosi della Serra
- I meandri recenti del Senio

**Comune di Faenza**

- La zona di Tebano
- Il crinale di Olmetello
- La scarpata di Villa Gessi
- I terrazzi della Zerbina
- Il poggio di Monte Piano
- La scarpata delle chiuse del Marzeno
- La "Zona unida" del Rio Cosina
- L'avulsione medioevale del fiume Lamone

**Comune di Riolo Terme**

- I gessi di Crivellari
- I terrazzi fluviali antichi

**Comune di Solarolo**

- La riviera del Valtreno